

Grundriss 1:5
seitl. Abschluß
Tiefenabsorber

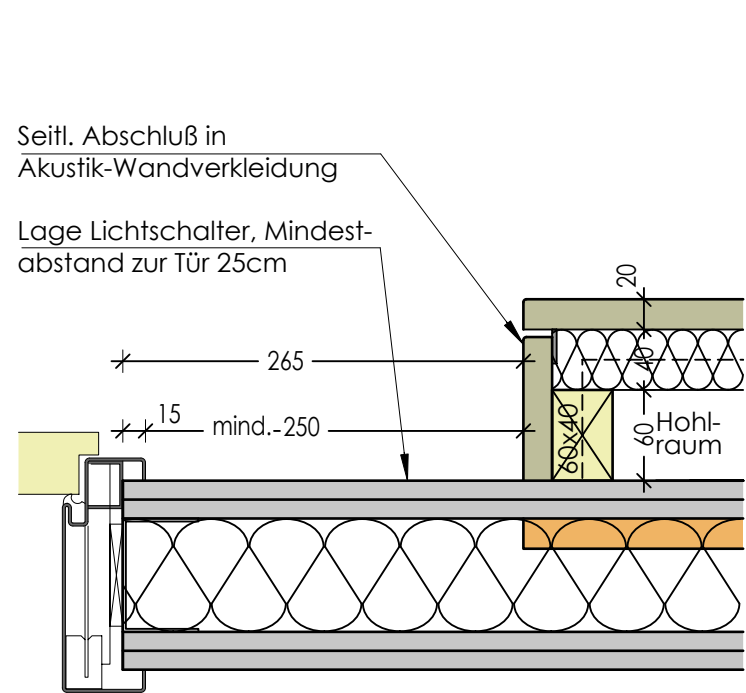

Grundriss 1:5
Anschluss freies Ende

Grundriss 1:5
seitl. Abschluß der
Akustik-Wandverkleidung

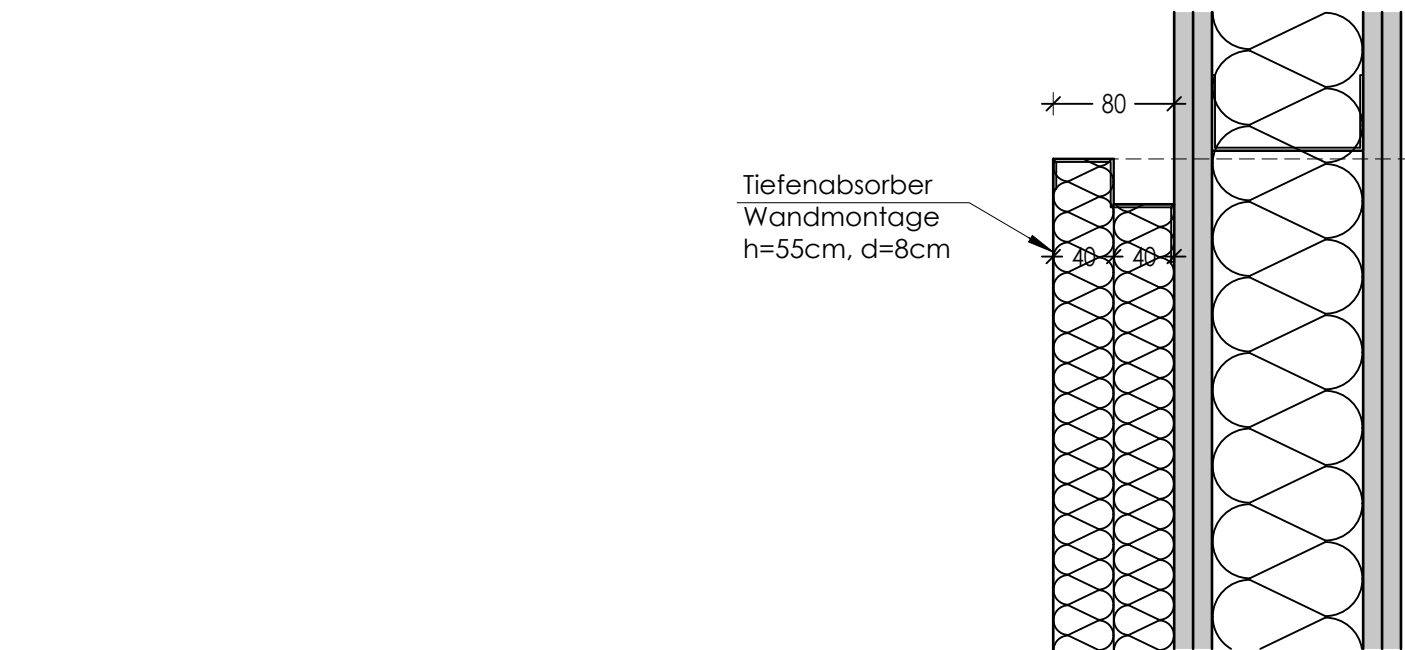
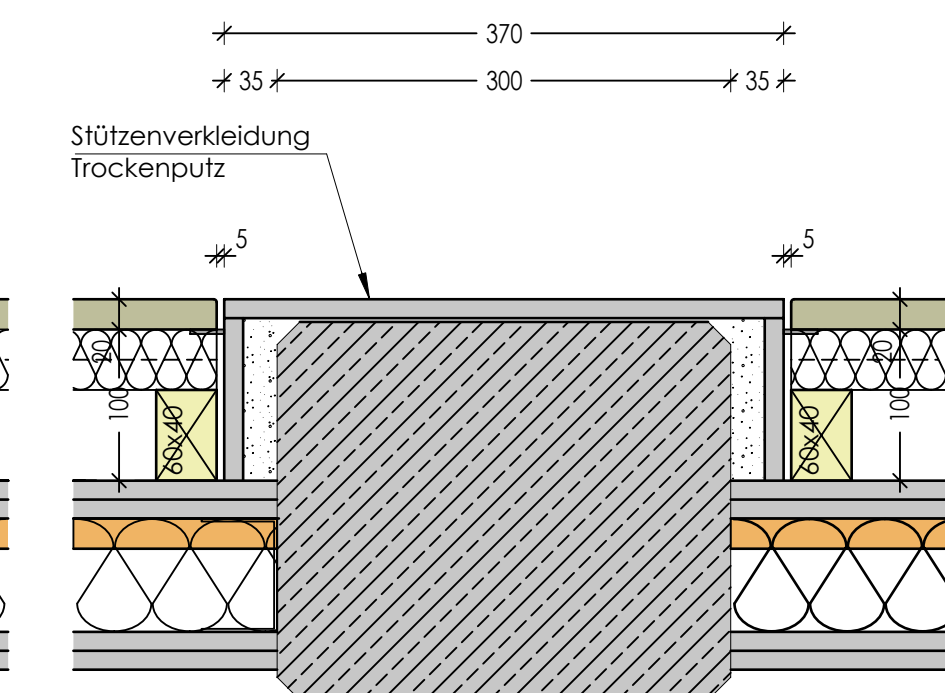
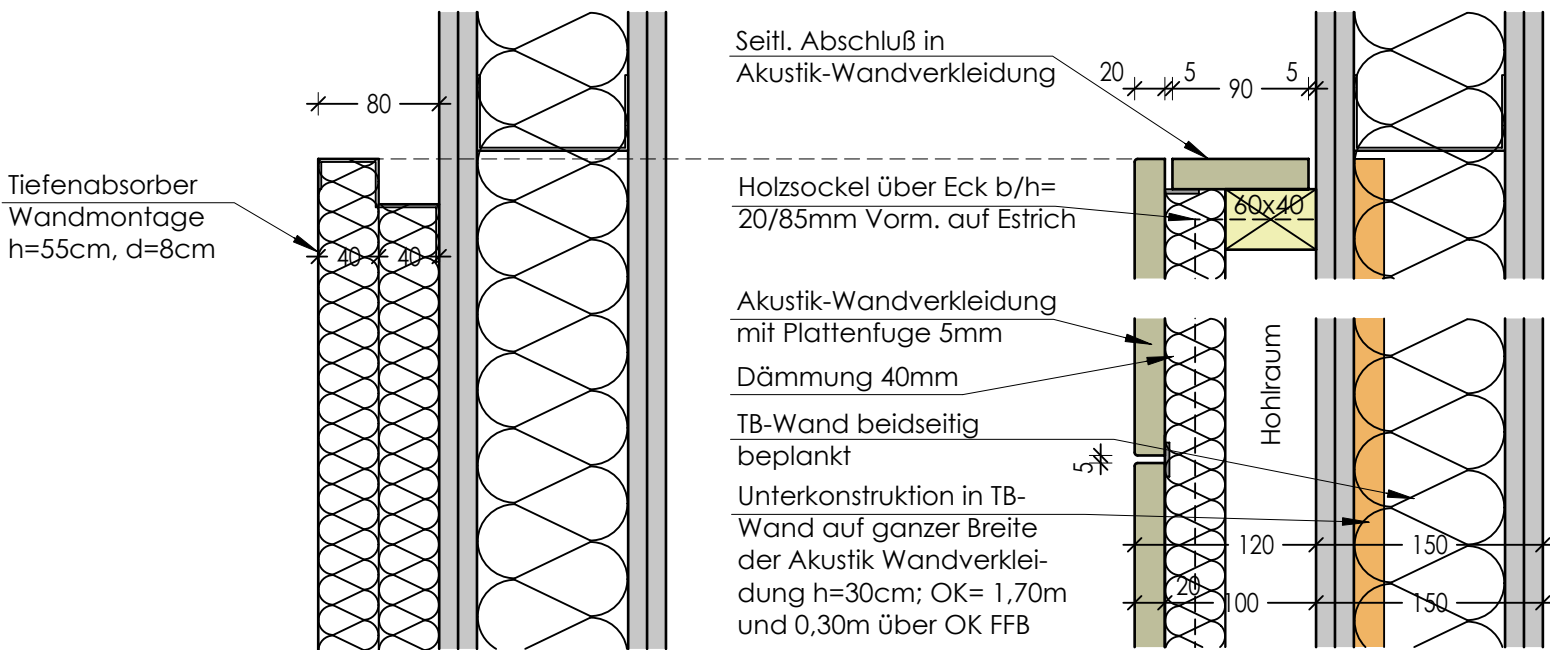

Grundriss 1:5
Wandanschluss gegen Flur - Bereich Stütze

Grundriss 1:5
Wandanschluss Innenecke

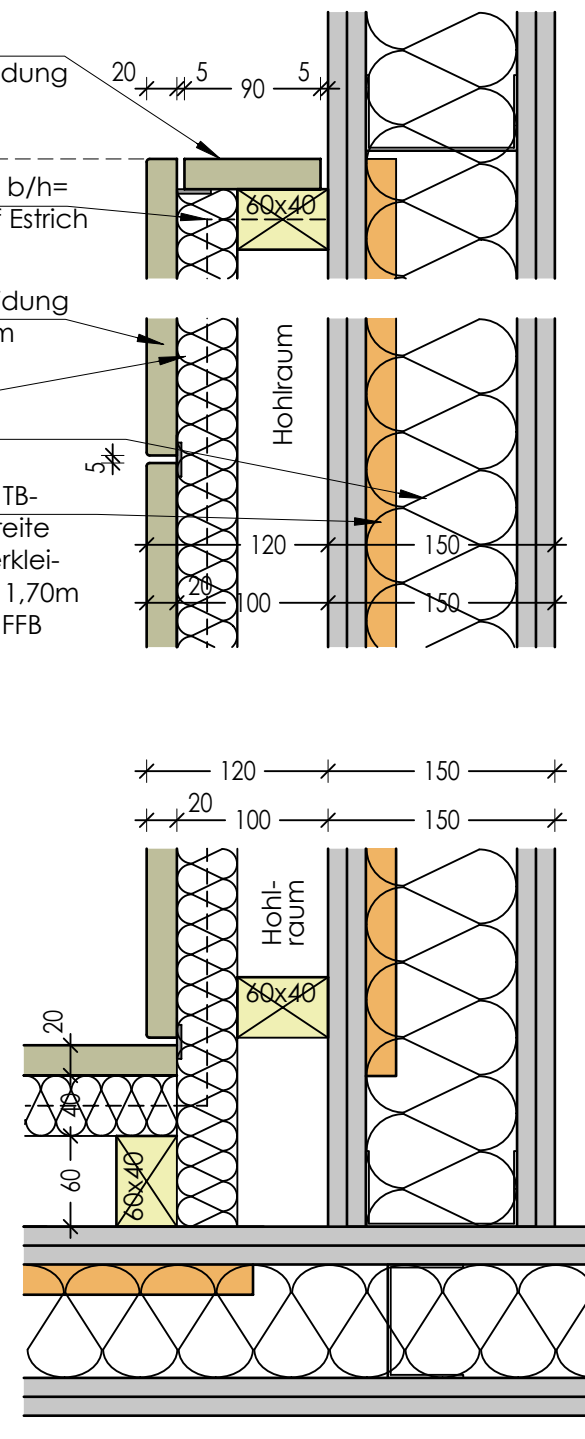

Grundriss 1:5
Wandanschluss Innenecke

Schnitt 1:5
Abschluss oben

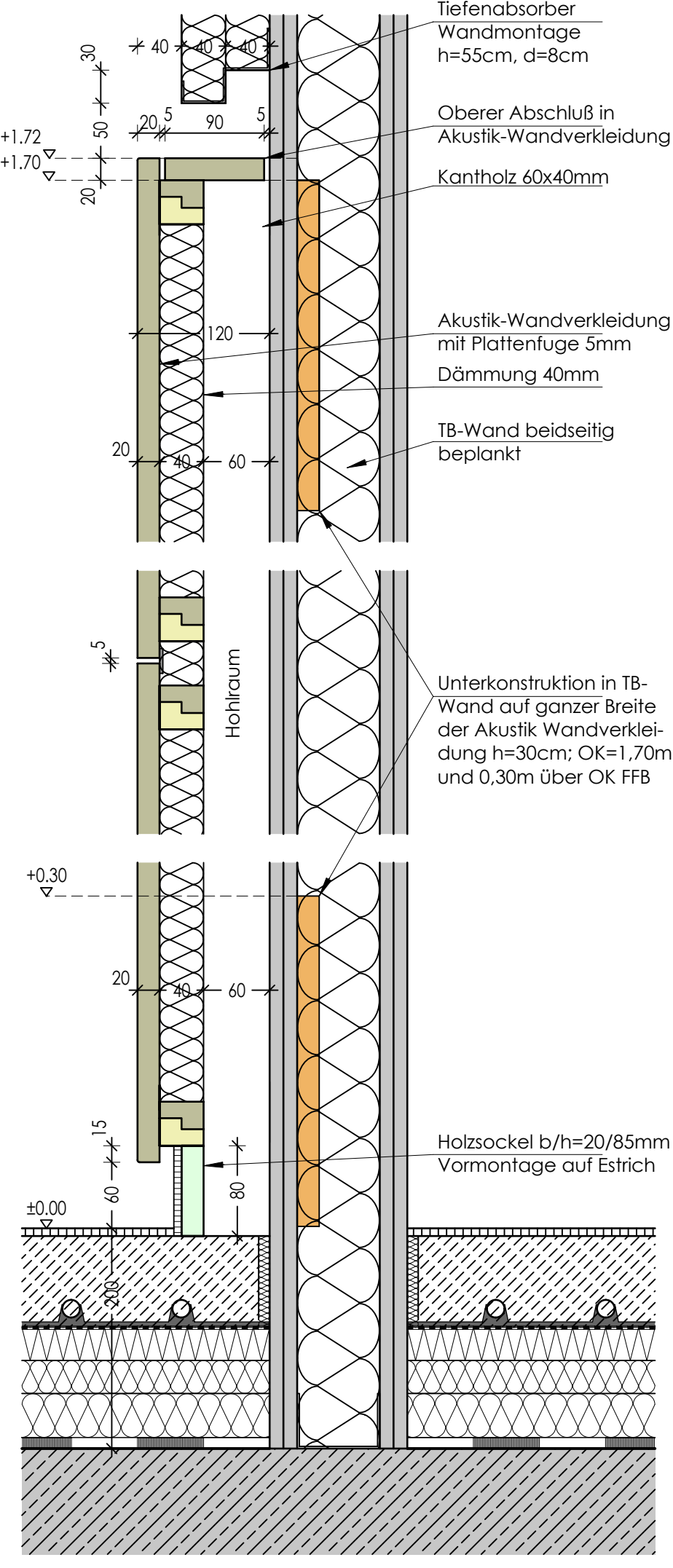

Schnitt 1:5
Anschluss Fußboden

D	
C	
B	
A	
ÄNDERUNGSVERMERK	INDEX

ERWEITERUNG GYMNASIUM GRÖBENZELL

Projektname

GG	A	EW	1/5	SC	03.12.25	
Projekt	Verfasser	LPH	Bauteil	Massstab	Gezeichnet	Datum
DT	17	DETAILS WANDVERKLEIDUNG				
Planart	Plannr.	Planinhalt				Index

▽ F

▼ R

OK

UK

H

L

S

E

Wandverkl.

Trockenputz

Installationswand

D

FB

BR

T

ST

UZ

ÜZ

RA

GK

HK

Decke

Fußboden

Brüstung

Tür

Sturz

Unterzug

Überzug

Ringanker

Gipskarton

Heizkörper

WS

WD

DD

FD

F30

F90

T30

T90

Wandschlitz

Wanddurchbruch

Deckendurchbruch

Fußbodendurchbruch

Feuerhemmend

Feuerbeständig

Tür Feuerwiderstandsklasse 30

Tür Feuerwiderstandsklasse 90

STB nach Statik

Beton unbewehrt

Beton Fertigteil

Trockenbau

Brandwand

F90-feuerbeständig

F60-hochfeuerhemmend

F30-feuerhemmend

PLANHINWEISE:

EINGESTRICHELTES BAUTEIL DARÜBERLIEGEND

EINGESTRICHELTES BAUTEIL DARUNTERLIEGEND

ACHSE

Z.B. SCHNITT 1:50 PLAN NR. S, SCHNITT 1

Z.B. DETAILSCHNITT PLAN NR. D1, SCHNITT 1

HÖHENVERMASSUNG DER BRÜSTUNGEN UND ÖFFNUNGEN VON OK RFB

ÄNDERUNGEN UND ERGÄNZUNGEN, SOWIE WEITERGABE AN DRITTE NUR NACH ABSPRACHE MIT DER BAULEITUNG. UNSTIMMIGKEITEN SIND DER BAULEITUNG UNVERZÜGLICH MITZUTEILEN. ALLE MASSE SIND AM BAU SELBSTVERANTWÖRTLICH ZU PRÜFEN

BAUTEIL B

BAUTEIL C

BAUTEIL A

BAUTEIL V

FAHRRADHALLE

HAUSMEISTERHAUS

BAUTEIL B

BAUTEIL C

BAUTEIL A

BAUTEIL V

FAHRRADHALLE

HAUSMEISTERHAUS